

waterpik[®] SinuSense™

QUICK START GUIDE

WATER PULSATOR

ENGLISH

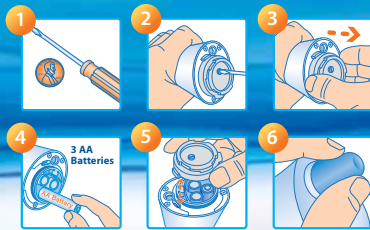

1. To install batteries: locate the gray battery cover on the bottom of the white handle.
2. Use a standard screwdriver or coin to loosen (but not remove) the center screw on the gray battery cover.
3. It will take approximately five complete turns. Note: Screw will remain in battery cover. Pull the gray battery cover off the white handle to reveal the battery compartment.
4. Install three AA batteries following the diagram inside the battery compartment.
5. Reinstall the gray battery cover by aligning the tab on the gray battery cover with the slot on the white handle, and tighten screw.
6. Install SoftSeal® nozzle onto nozzle tip. See instruction manual for details.

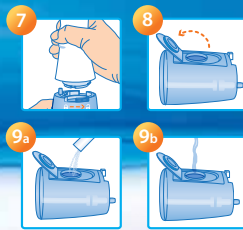

7. Remove the blue reservoir (if attached to the white handle) by sliding the lock on the top of the blue reservoir to the unlocked position and pull the white handle away from the blue reservoir.
8. On a flat surface, place the blue reservoir on its side with the door facing up, then flip open the door.
9. (9a) Tear open a Soothing Saline Easy-Pour Pack and empty contents into the blue reservoir. (9b) Fill the reservoir full with 8 ounces of distilled water or previously boiled water then press the reservoir door closed.
Important: Be sure to turn reservoir upright after filling or seepage from the vent may occur.

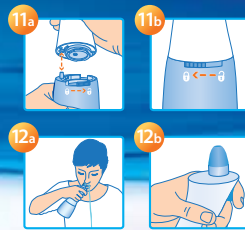

10. Heat blue reservoir in microwave at 5-second intervals to desired temperature. **Do not microwave longer than 30 seconds.**
11. (11a) Align the tube on the blue reservoir with the hole in the white handle, (11b) press together and slide the lock on top of the blue reservoir to the locked position. Gently shake to mix the solution.
12. (12a) While at the sink, lean forward and fit the nozzle of the water pulsator inside the right nostril. (12b) Control the water flow by squeezing gently on the FlowControl® trigger for 10 seconds (or until 4 ounces of solution is used). To stop the flow, release the trigger. Repeat as needed on both sides.
13. After use, gently shake the blue reservoir to discard the remaining solution. Leave reservoir door open to air dry.

Helpful Tips

- Remember to breathe through your mouth
- Gently blow your nose after rinsing both sides
- Use daily for best results

Go to

www.waterpiksinusense.com
to learn more about how to use Waterpik® SinuSense™ products or refer to your device instruction manual for more information.

**Register your product online now!
Receive up to \$42 in savings on the
purchase of additional Waterpik®
products.**

www.waterpik.com/registration

FN 20014831-F AD
© 2012 Water Pik, Inc.

waterpik[®] SinuSense™

GUÍA DE COMIENZO RÁPIDO

PULSADOR DE AGUA

ESPAÑOL

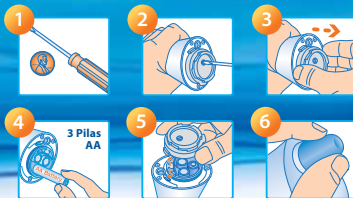

1. Para instalar las pilas: ubique la cubierta gris de las pilas sobre la parte inferior del mango blanco.
2. Utilice un destornillador estándar o una moneda para aflojar (pero no quitar) el tornillo del centro de la cubierta gris de las pilas.
3. Tomará aproximadamente cinco vueltas completas. Nota: El tornillo permanecerá en la cubierta de las pilas. Retire la cubierta gris de las pilas del mango blanco para dejar el compartimento de las pilas al descubierto.
4. Instale tres pilas AA siguiendo el diagrama que está dentro del compartimento de las pilas.
5. Vuelva a instalar la cubierta gris de las pilas alineando la pestaña de la cubierta gris de las pilas con la ranura del mango blanco, y ajuste el tornillo.
6. Instale la boquilla SoftSeal[®] en el extremo para la boquilla. Para ver los detalles, consulte el manual de instrucciones.



7. Quite el recipiente azul (si está adherido al mango blanco) deslizando la traba que está en la parte superior del recipiente azul hasta la posición destrabada, y retire el mango blanco del recipiente azul.
8. En una superficie plana, coloque el recipiente azul de costado y con la puerta hacia arriba; luego, abra la puerta.
9. (9a) Abra un paquete práctico de solución salina suavizante Soothing Saline Easy-Pour y vacíe el contenido en el recipiente azul. (9b) Llene el recipiente con 8 onzas de agua destilada o agua previamente hervida y, luego, cierre la puerta del recipiente. **Importante: Asegúrese de colocar el recipiente hacia arriba después de llenarlo; de lo contrario, podría producirse una filtración desde la válvula.**
10. Caliente el recipiente azul en el microondas en intervalos de 5 segundos hasta alcanzar la temperatura deseada.

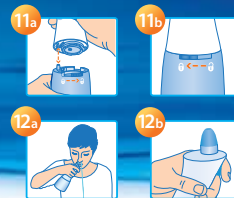

No coloque el recipiente en el microondas durante más de 30 segundos.

11. (11a) Alinee el tubo del recipiente azul con el orificio del mango blanco, (11b) presione y deslice la traba que está en la parte superior del recipiente azul hasta la posición trabada. Agite suavemente para mezclar la solución.
12. (12a) Mientras esté en el lavabo, inclínese hacia adelante y coloque la boquilla del pulsador de agua dentro de la fosa nasal derecha. (12b) Controle el flujo de agua apretando suavemente el gatillo FlowControl[®] durante 10 segundos (o hasta haber utilizado 4 onzas de solución). Para detener el flujo, suelte el gatillo. Repita este procedimiento en ambos lados, según sea necesario.
13. Luego de utilizarlo, agite suavemente el recipiente azul para eliminar la solución restante. Deje abierta la puerta del recipiente para que se seque con el aire.

Consejos prácticos

- Recuerde respirar a través de la boca
- Sople suavemente la nariz después de enjuagar ambos lados
- Para mejores resultados use diariamente

Visite:

www.waterpiksinusense.com
para obtener más información sobre cómo utilizar los productos Waterpik[®] SinuSense™ o refiérase al manual de instrucciones de su producto.

**¡Registre su producto en línea ahora!
Ahorre hasta \$42 en la compra de
productos adicionales Waterpik[®].
www.waterpik.com/registration**